151 MILHÕES DE DOLLARS PARA O BRASIL

Vultoso emprestimo do Banco de Exportação e Importação, que será utilizado na aquisição de equipamento ferroviário, instalações portuarias, material de dragagem e artigos eletricos.

(Leia na 2a. pagina)

Recomenda o Clube dos Oficiais da F. P. que seus associados não se envolvam em debates publicos

"O QUE INTERESSA À FORÇA PUBLICA É MELHORAR O POLICIAMENTO DA CIDADE"

Prestigiar as autoridades policiais constituidas, deixando a cargo do Comando da Corporação as medidas convenientes com relação à divergencias entre delegados e oficiais (Texto de NELSON VEIGA, na 2.a pagina)

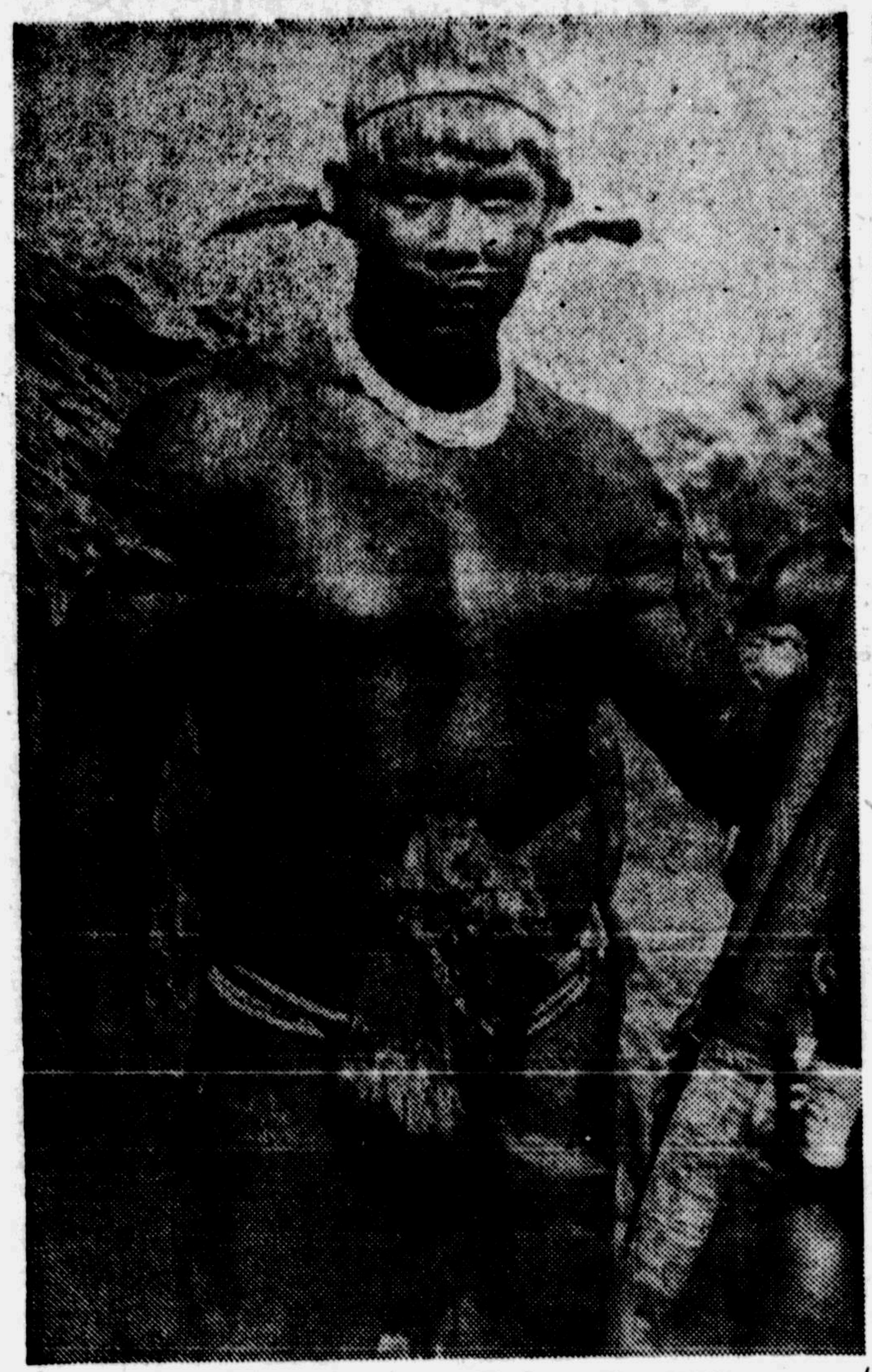

Campeão das tribos do Xingu

ALTO e de físico olímpico, o índio kamaiurá Nilo (foto) sagrou-se o maior lutador das tribos do Alto Xingu, em competição realizada na última terça-feira, na celebração do Kuarupe (gênese indígena) organizada pelos menacos e uraipitis a que compareceram como convidadas as tribos aurá, kamaiurá, kuikuru e trumai. No ritual indígena o Kuarupe corresponde ao Dia de Finados do Catolicismo, revivendo o mito da criação dos índios de linhagem de doze troncos de madeira. A cerimônia se iniciou ao pôr do sol de segunda-feira última (lua cheia) e prosseguiu até a manhã do dia seguinte, quando se realizaram as lutas. Nilo tornou-se campeão ao vencer Sariruá, cacique uraipiti, logo na primeira

DETERMINA À COFAP O PRESIDENTE DA REPUBLICA

NENHUM CENTAVO A MAIS NO PREÇO DO LEITE

Declarou o presidente da COFAP que examinará com os pecuaristas todas as formulas para uma solução das suas dificuldades, menos a de majoração de preço (Leia na 2.a pagina)

1ª EDIÇÃO
Diario da Noite
O VESPERTINO DE MAIOR CIRCULAÇÃO EM S. PAULO
Diretor EDMUNDO MONTEIRO
Ano XXXI S. Paulo, 3.ª-feira, 31 de julho de 1956 N. 9.671

CADILLACS EM PONTO MORTO

QUEDA VERTICAL NA IMPORTAÇÃO DE AUTOMÓVEIS DE LUXO

Estão surtindo efeito as medidas drasticas adotadas pelo governo — 70% a menos nas entradas, agora — Carros somente para embaixadas e representações diplomaticas — O caso dos mandados de segurança (Leia na 5.ª pagina)

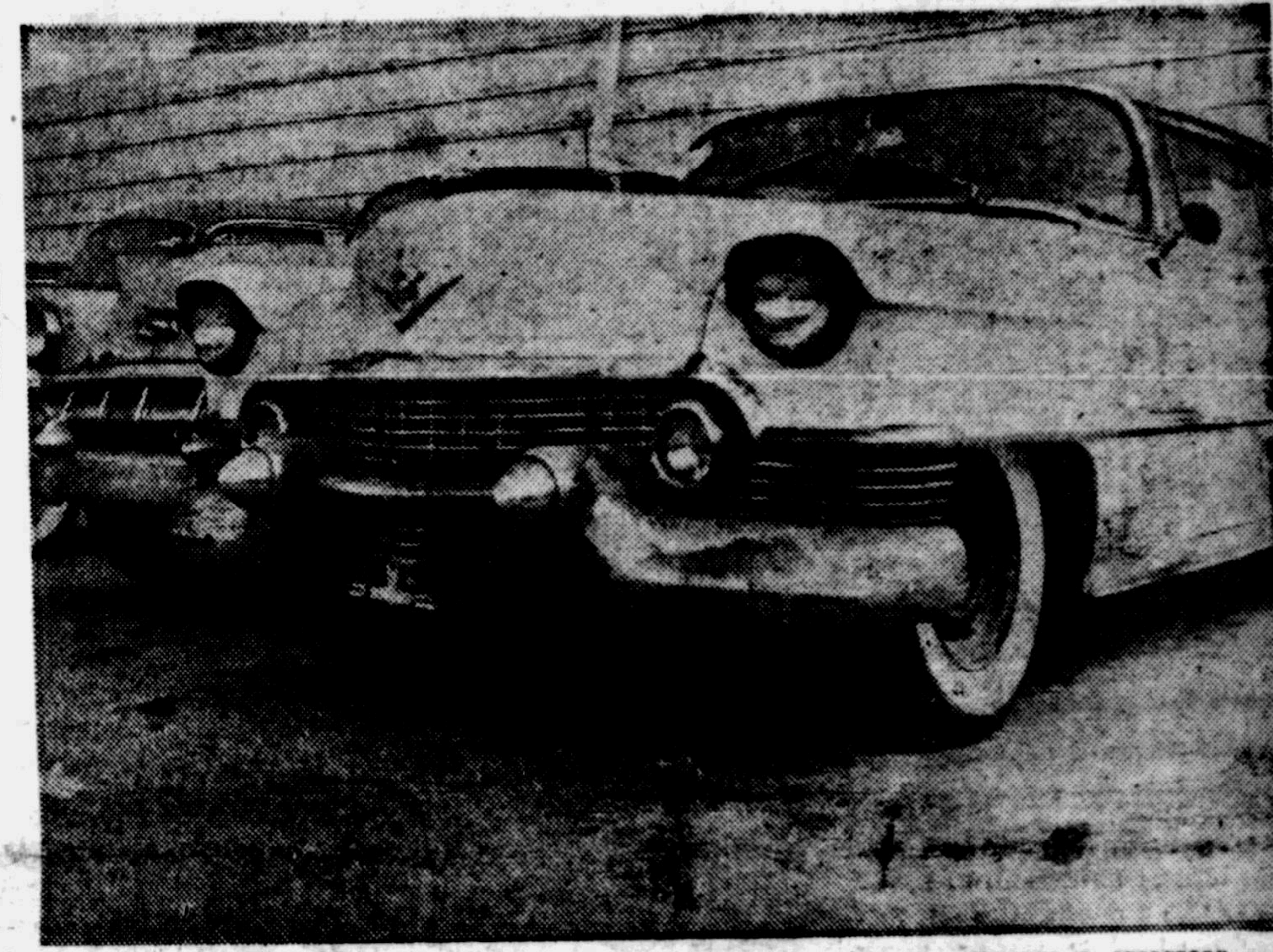

Até há bem pouco tempo eles chegavam aos montes. Agora, começam a escassear graças às providências do govêrno.

EM VIGOR AMANHÃ O NOVO SALARIO MINIMO

"NÃO HÁ PERIGO DE GREVE GERAL"

Categoricas declarações do ministro Parsifal Barroso — O alarma sobre movimentos paredistas dos trabalhadores corre por conta de manobras da imprensa oposicionista. (Leia na 5.ª pagina)

CAIRAM OS VAGÕES — Grave desastre ocorreu no quilômetro 84, entre Itacuruçá e Coroa Grande, à altura do km. 84, no ramal de Mangaratiba, no Est. do Rio. Do trem S114, da Central do Brasil, que demandava o Distrito Federal, repleto de passageiros, despencaram os vagões, à margem da linha férrea. Os feridos, em número de oito, dos quais alguns em estado grave, foram socorridos, atribuindo-se à má condição dos dormentes o sinistro. (Foto Meridional).

OCIDENTE ADVERTE O EGITO

Contra qualquer intento de impedir o movimento de navios pelo nacionalizado Canal de Suez

LONDRES, 31 (UP) — Se o presidente Gamal Abdel Nasser não aceitar a internacionalização do Canal de Suez, seria considerada a força como meio de levar a cabo a nacionalização. Essa categorica declaração foi feita ontem por uma fonte autorizada, vinculada, ademais, à conferencia anglo - norte - americana que se efetua em Londres para considerar a solução da crise produzida no Canal de Suez.

LONDRES, 31 (UP) — Os "Três Grandes" ocidentais decidiram ontem

(Conclui na página 14)

VIADUTO BRIGADEIRO LUIZ ANTONIO

(Charge de TONIO)

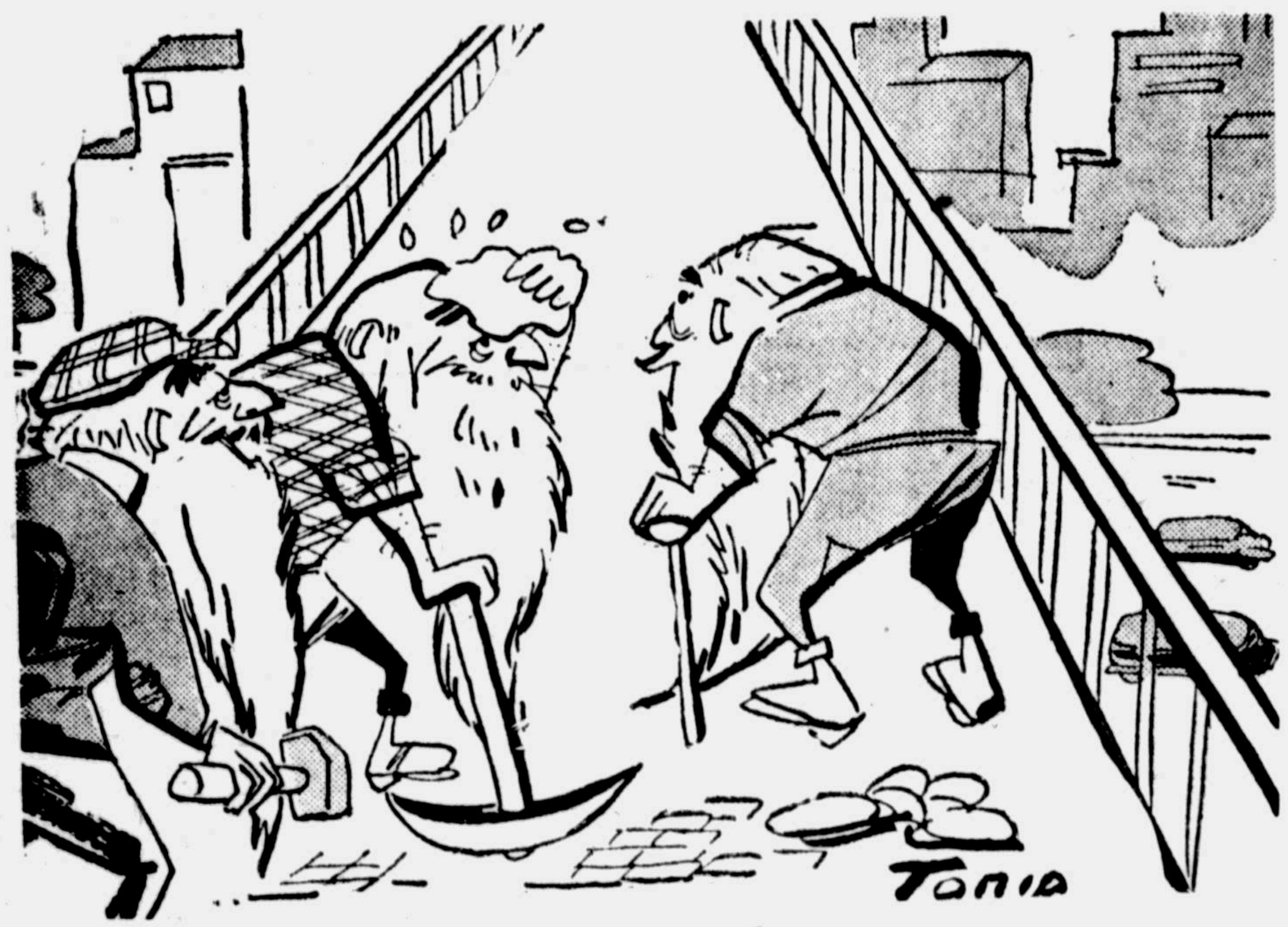

— FINALMENTE.

DECISÃO DO PREFEITO

Assegurada a execução do plano do Hospital de Clinica Infantil

Regulamentada a atividade da Comissão — Novos membros indicados pelo chefe do Executivo Municipal — Superintendencia das Obras (Leia na 9.a pagina)

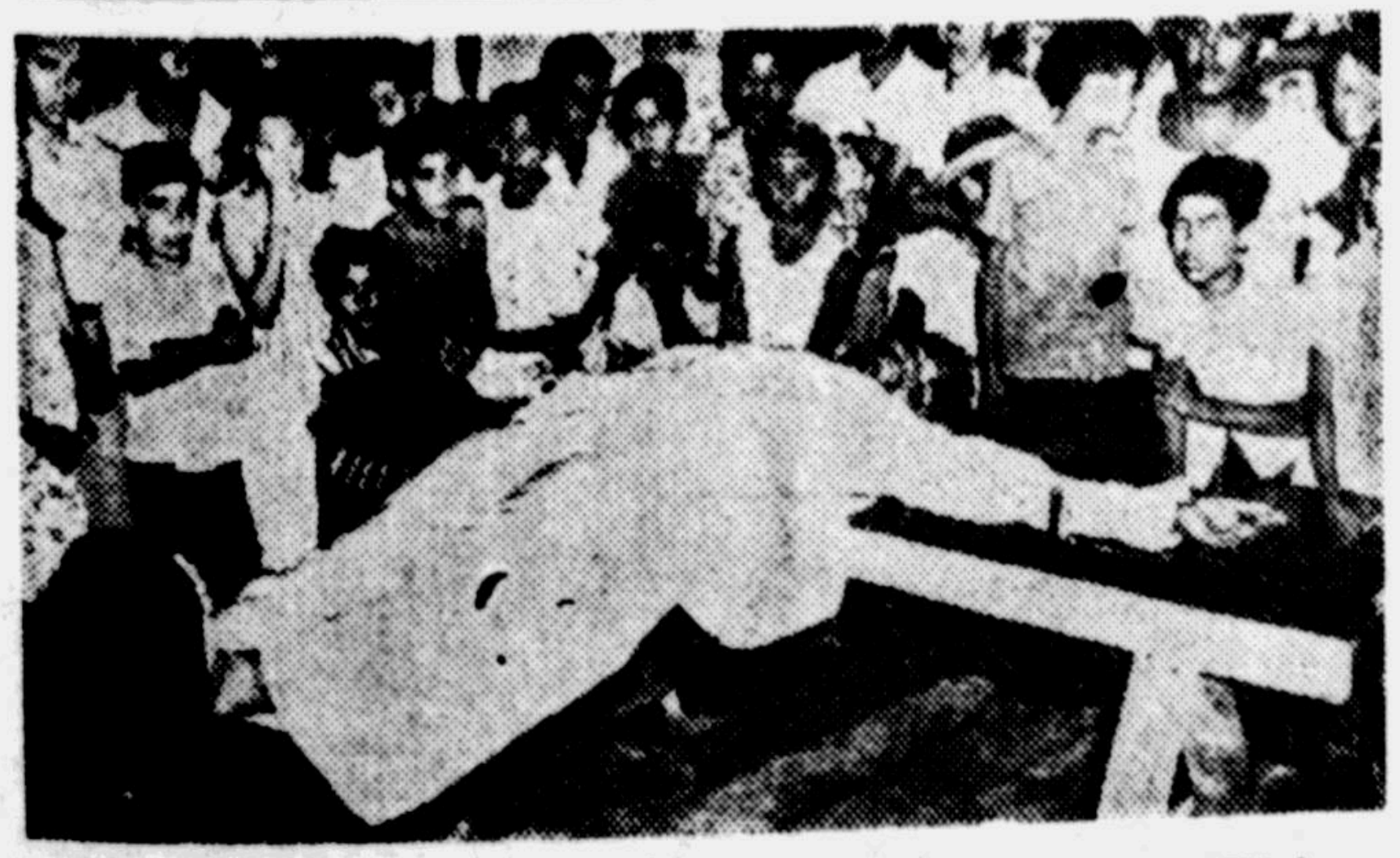

"CRUCIFICAÇAO ESPONTANEA" — REYNOSA, México — Uma multidão de curiosos contempla o ator hispano-mexicano Tagare, de 28 anos, que se deixou crucificar num espetáculo em Reynosa. Seus pés e mãos foram pregados com cravos na cruz. Após 48 horas de crucificação, Tagare foi retirado da cruz, a 24 de julho, em estado de debilitação, mas sem gravidade. A polícia informou que o espetáculo foi realizado com propósitos financeiros, mas não se sabe quem ficou com o dinheiro. A Igreja Católica em Reynosa negou que tivesse participação no caso. (Foto United Press).

SOLICITARAM OS JORNALISTAS AO SECRETARIO DA SEGURANÇA

MÁXIMO RIGOR NO CASO DA VENDA DE DIPLOMAS DA API

Memorial contendo mais de 300 assinaturas de profissionais de imprensa entregue ontem ao sr. Carlos Eugenio Bittencourt da Fonseca — Nas mãos da Policia a lista completa dos corretores que participaram da venda de diplomas — Novo inquerito para apurar a rifa do "Cadillac" — Comissão de jornalistas para acompanhar o desenrolar dos dois inqueritos — Cerca de 500 pessoas que adquiriram diplomas serão ouvidas (Na 7.ª pagina)

FAÇA O TEMPO QUE FIZER
defenda-se
com
CONHAQUE DE ALCATRÃO XAVIER
CONHAQUE DE ALCATRÃO XAVIER
VENDIDO SOMENTE EM FARMACIAS E DROGARIAS